

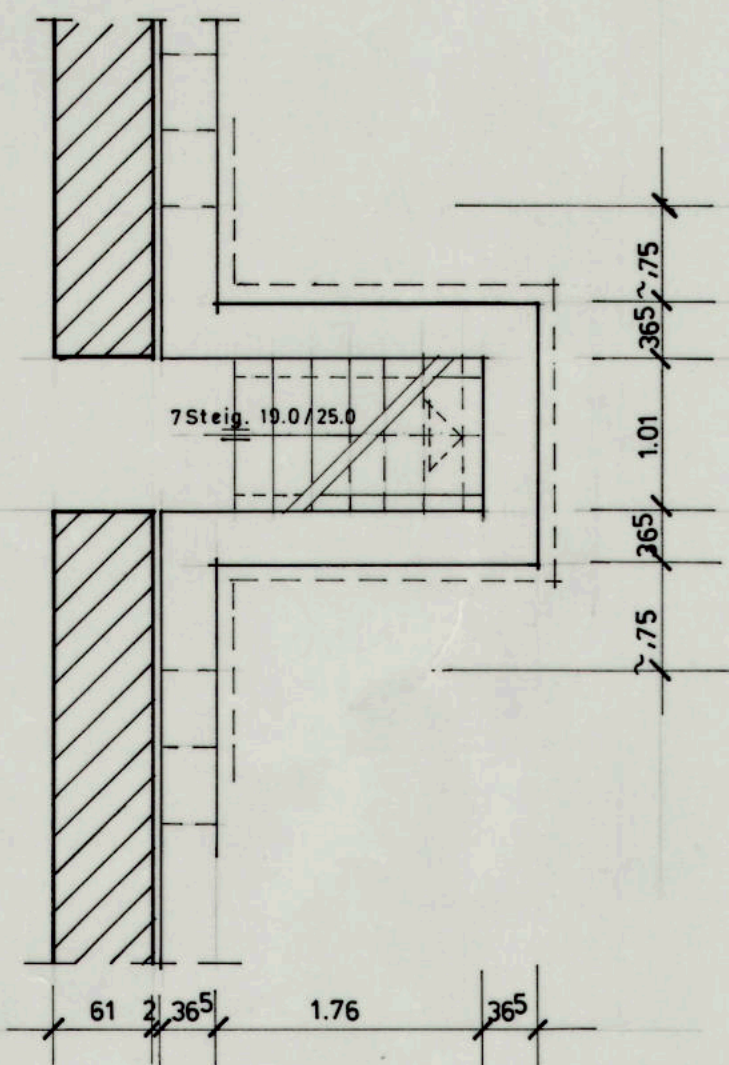

Schnitt: 1:1

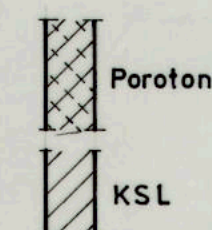

Kellerabgang:

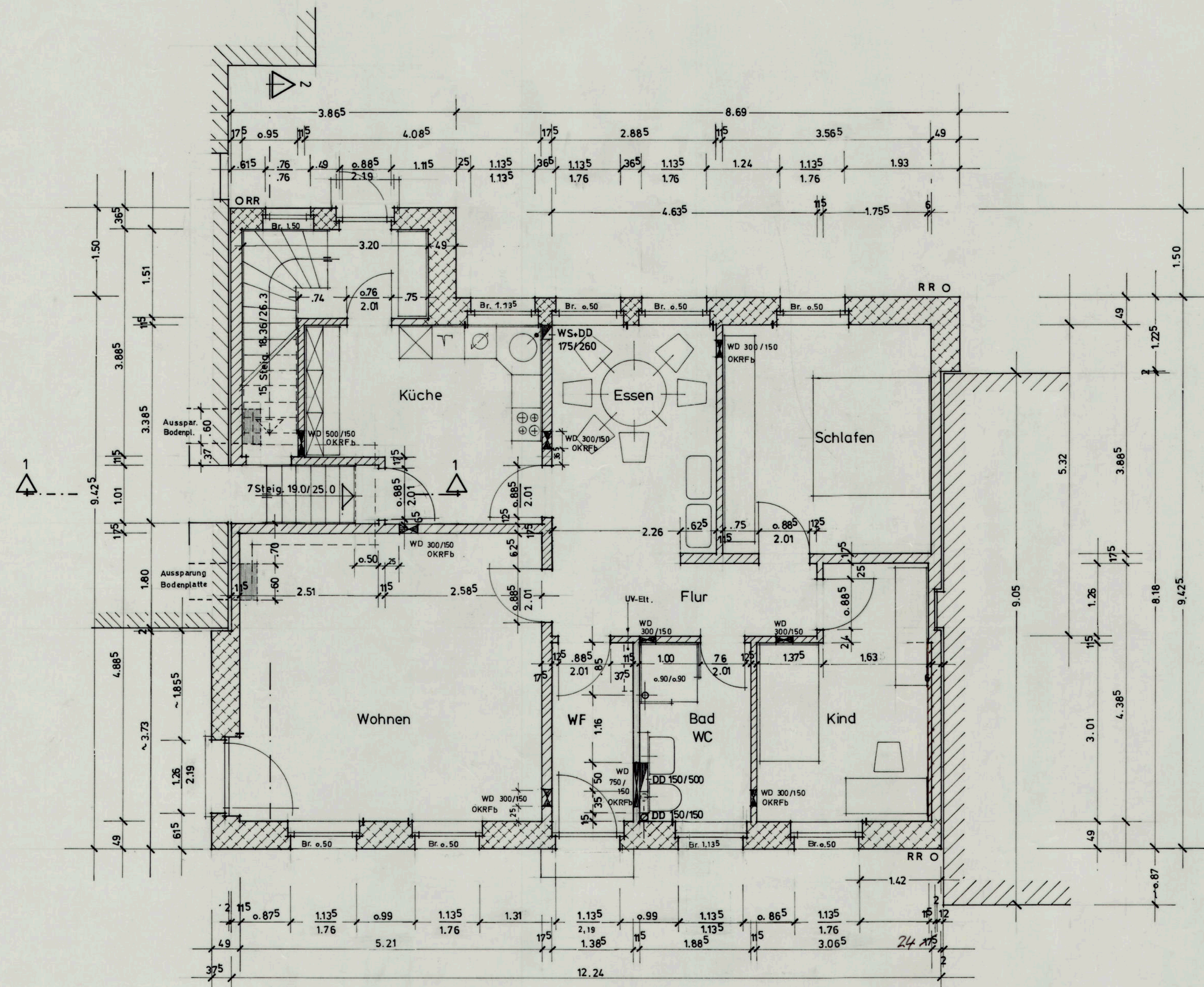

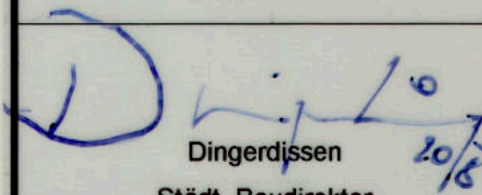
Alle Maße sind örtlich zu prüfen. Bei Unklarheiten ist der Architekt sofort zu verständigen. Für eigenmächtige Entscheidungen haftet der Ausführende.

<b>Stadt Hamm</b>	Blatt Nr.		
Der Oberstadtdirektor Hochbauamt		Datum	Zeichen
<b>Wohnhaus an der Hausmeisterwohnung</b>	Bearbeitet		Krippner
	Gezeichnet	25.06.99	Krippner
	Geändert		
	Bearbeitet		
	Gezeichnet		
	Geändert		
Erdgeschoß	Maßstab 1:50		
 Dingdissen Städt. Baudirektor	 ADOLF MICHAEL KRIPPNER ARCHITEKT FRITZ-HUSEMANN-STR. 22, 59077 HAMM ☎ 02381 - 462402 FAX 02381 - 460426		